

¿QUÉ SÍNTOMAS PRODUCE EL CÁNCER DE COLON?

El colon-recto o intestino grueso

El colon y el recto (intestino grueso) están situados en el abdomen y forman parte del aparato digestivo.

Tienen un papel fundamental en la formación de las heces.

Los primeros 150-180 centímetros del intestino

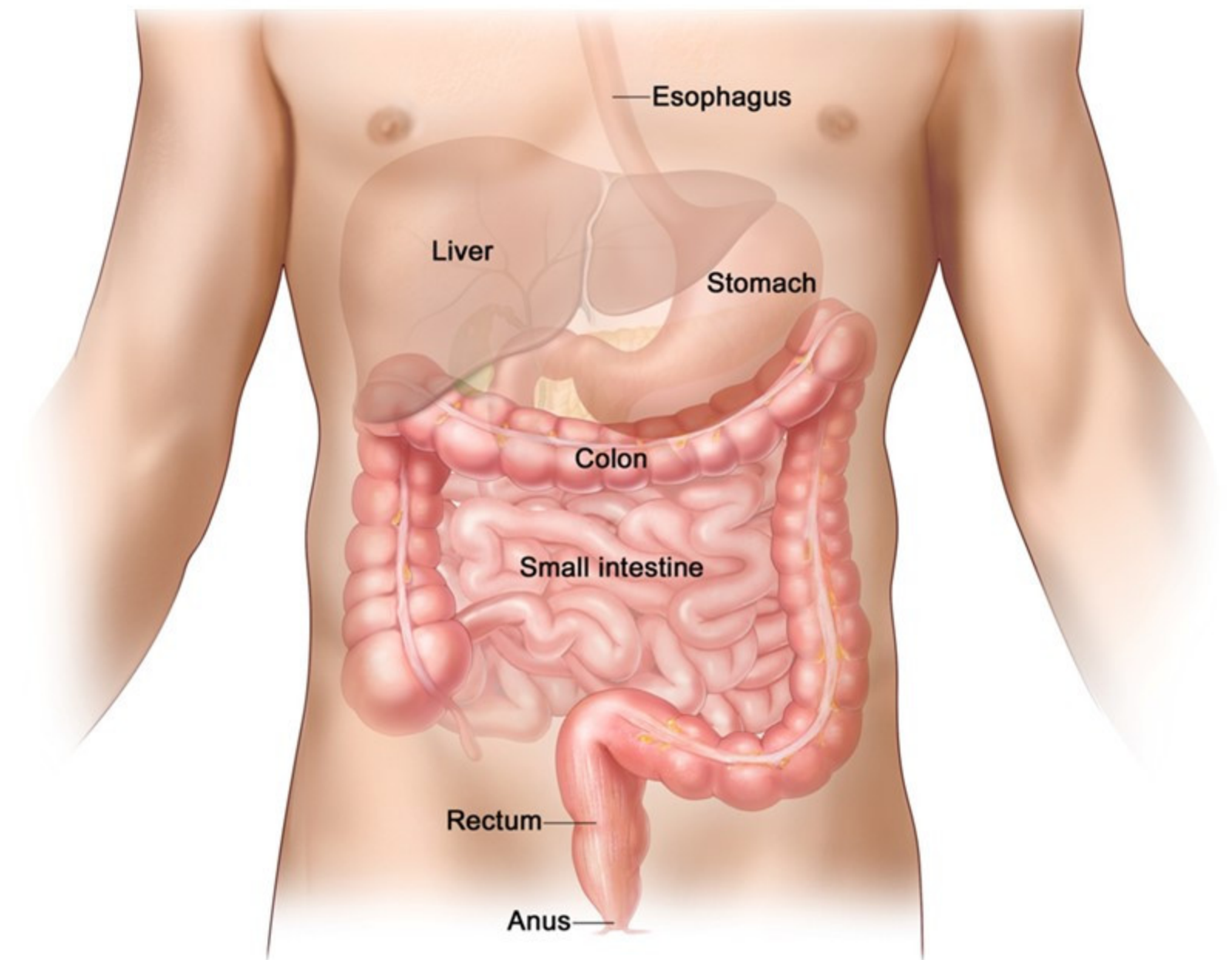

Síntomas que debemos consultar al médico

Cualquier **síntoma digestivo nuevo** que persista en el tiempo **más allá de 2 semanas** debe ser motivo de consulta al médico. En especial:

- Sangrado por el ano
- Cambio en la frecuencia o consistencia de las heces
- Dolor abdominal
- Sensación de evacuación incompleta
- Cansancio, pérdida de apetito, pérdida de peso



Síntomas **MÁS ASOCIADOS** a cáncer de colon

- **Sangrado** por el ano
 - Sangre **oscura o mezclada**
 - Con aumento del nº de deposiciones
 - **Sin dolor** / picor / escozor anal
- **Anemia**
- **Pérdida de apetito o peso**

Síntomas **MENOS ASOCIADOS** a cáncer de colon

- **Sangrado** por el ano
 - Sangre **muy roja** al limpiarse o **goteo**
 - **Con dolor**, picor o escozor anal
- **Cambios transitorios** del ritmo de las deposiciones

Son **SÍNTOMAS DE ALARMA**:

La emisión de **sangre** por el ano, especialmente si es **oscura** o va **mezclada** con las heces, hay diarrea, sensación de evacuación incompleta o **no hay síntomas en el ano** (*dolor-picor-escozor*).

También la **anemia** o la **pérdida de peso** involuntaria son síntomas de alarma.

Son síntomas de enfermedad **BENIGNA**:

La emisión de **sangre roja viva** por el ano, en forma de **goteo** y con **picor-dolor-escozor anal**; estreñimiento habitual, diarrea transitoria, etc.

... pero también debemos consultar al médico...

Ante cualquier síntoma siempre consultar al médico