

EL PROGRAMA DE CRIBADO FAMILIAR DEL HOSPITAL ALTO GUADALQUIVIR

En **marzo de 2007** se puso en marcha un programa de **prevención del cáncer de colon dirigido a familiares de primer grado de pacientes con cáncer colorrectal** (padres, hermanos e hijos) con edad menor de 75 años, a través de un circuito específico: **la consulta de cribado familiar**, integrada por un médico y una enfermera.

EL CIRCUITO

Cuando diagnosticamos a un paciente de **cáncer de colon**, de forma protocolizada, él y sus familiares son citados en la consulta con el fin de identificar aquellos familiares con mayor riesgo, a quienes **informamos y proponemos pruebas de cribado**.



La propuesta consiste en la realización de una **colonoscopia a partir de los 40 años*** cada **5-10 años**, siguiendo las recomendaciones de la Asociación Española de Gastroenterología.

* ó 10 años antes de la edad de aparición del cáncer, lo primero que ocurra

EL ÁRBOL GENEALÓGICO

Es nuestra principal herramienta.

Es un registro gráfico con información sobre la estructura de una familia en al menos tres generaciones, donde registramos los casos de cáncer que se hayan dado y a qué se edad se han producido.

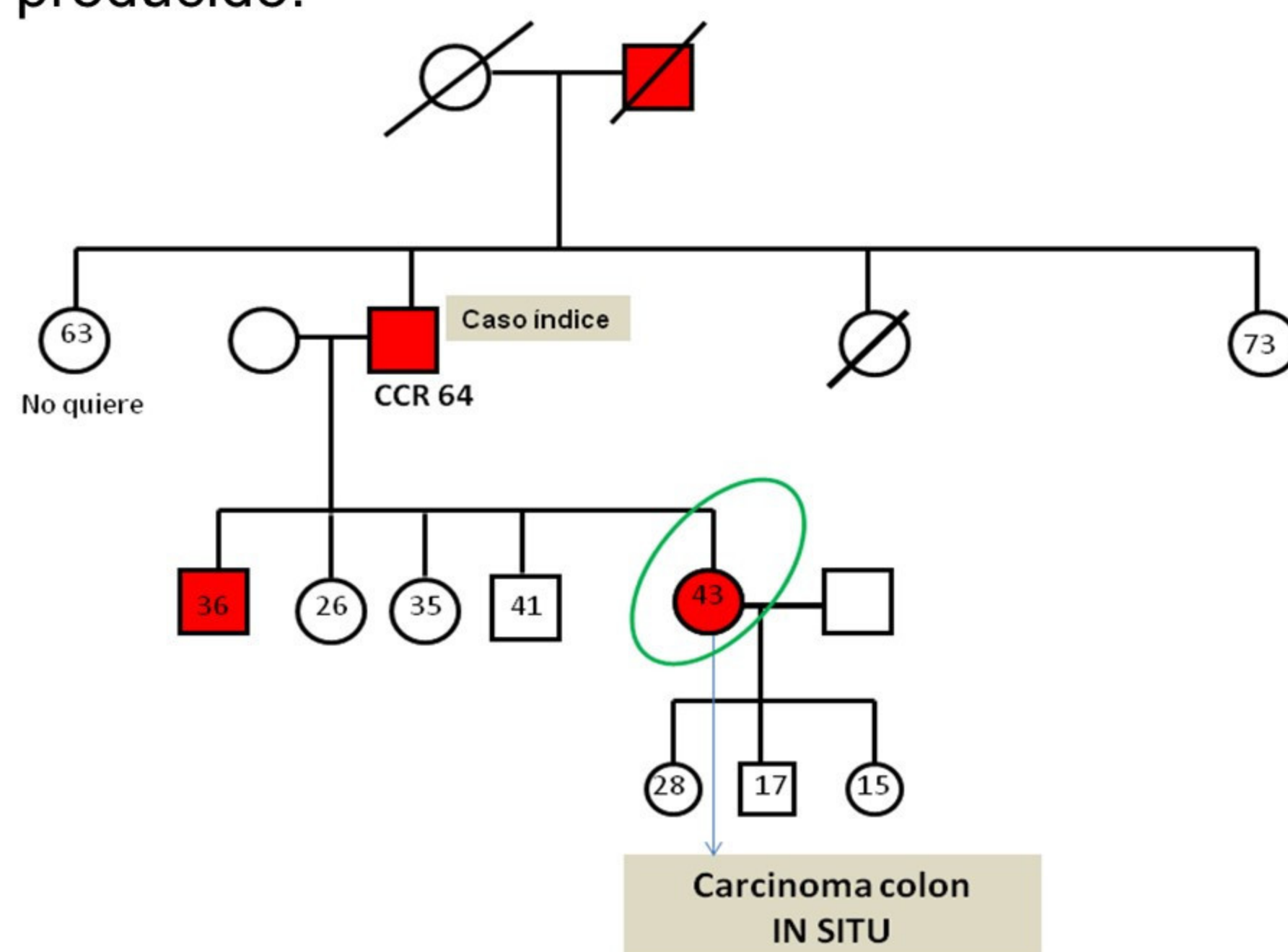

LA PROPUESTA DE CRIBADO

A partir del árbol **estimamos el riesgo de la familia** y se elaboran las **recomendaciones de cribado**, tales como **quién** en la familia debería hacerse una colonoscopia, **a partir de qué edad y cada cuánto tiempo**.

Formulario de recomendación de cribado familiar. Incluye campos para el paciente (Nombre, Edad, Parentesco, Inclusión) y una tabla para registrar los familiares a riesgo.

Nombre	Edad	Parentesco	Inclusión
Antonia	63	Hermana	<input type="checkbox"/>
Antonio	55	Hermano	<input type="checkbox"/>
Juan	52	Hermano	<input type="checkbox"/>
Antonia	44	Hija	<input type="checkbox"/>

Dichas recomendaciones se entregan **por escrito** a cada miembro de la familia, junto con un **teléfono de contacto y dirección de e-mail**